

VENDESI APPARTAMENTO SEMI INDIPENDENTE IN VIA PASUBIO, 43-45 - PEZZA DEL LAGO

Lucera (Foggia)

Vendesi appartamento semi indipendente posto su due livelli per una superficie catastale di 75 mq circa, con terreno edificabile di proprietà che affaccia su via Po' di 67 mq.

VENDESI RESIDENZIALE

€ 90.000,00

trattabili ma non troppo

DATI ANNUNCIO		OFFERTA COMMERCIALE	
Publicato il	11-09-2017	Tipo di contratto	Vendesi Residenziale
Riferimento	3	Prezzo	€ 90.000,00
Tipologia	Casa/Appartamento semi indipendente	note prezzo	trattabili ma non troppo
Stato immobile	da ristrutturare		

DATI GEOGRAFICI		CARATTERISTICHE IMMOBILE	
Via / Piazza	Via Pasubio, 43-45	Classe energetica	-
Comune	Lucera	Mq	75
Provincia	Foggia	Vani	N. 4 / + accessori
Regione	Puglia	Balconi	
Stato	Italia		
Zona	Stazione		

PIANI / ACCESSI		Dati aggiuntivi	
N. Piani	2	Libero	libero subito

GIARDINI E TERRENI	
Terreni annessi	Mq 67





Pianta Piano terra

H. = mt. 2.80

Via Po

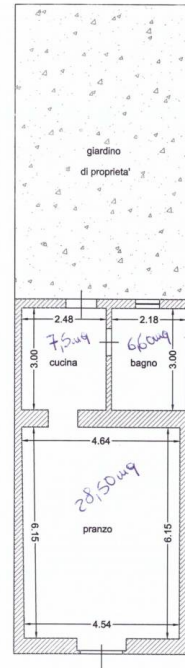

Tot mq 42,60 mq
mq 20,90 mq

Via Pasubio

Pianta Piano Primo

H. = mt. 2.95

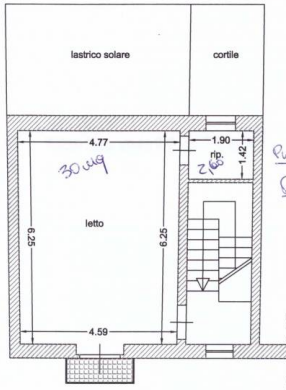

Parco for 32,60 mq
CASA mq 75,00

Via Pasubio